

ICKM suceg | 2019

*15ª Conferência Internacional de Gestão do Conhecimento
2º Seminário Internacional de Universidades Corporativas e Escolas de Governo*

ORGANIZED BY



INTERNATIONAL COUNCIL ON
KNOWLEDGE MANAGEMENT



engin



IGTI



FIESC
A FORÇA DA INDÚSTRIA CATARINENSE



SPONSORS



MODELO UCR – CASE CFP/PRF

PRF Miriane Menegaz

CURSO DE FORMAÇÃO PROFISSIONAL DA PRF

- É a última etapa do concurso público para o cargo de Policial Rodoviário Federal.
- Classificatória e Eliminatória



CFP/PRF/2019

- Modelo UCR – estruturação de Cadeia de Valor com 6 Etapas distintas, sequenciais, interativas e complementares.
- Gestão por competências



CADEIA DE VALOR - UCR

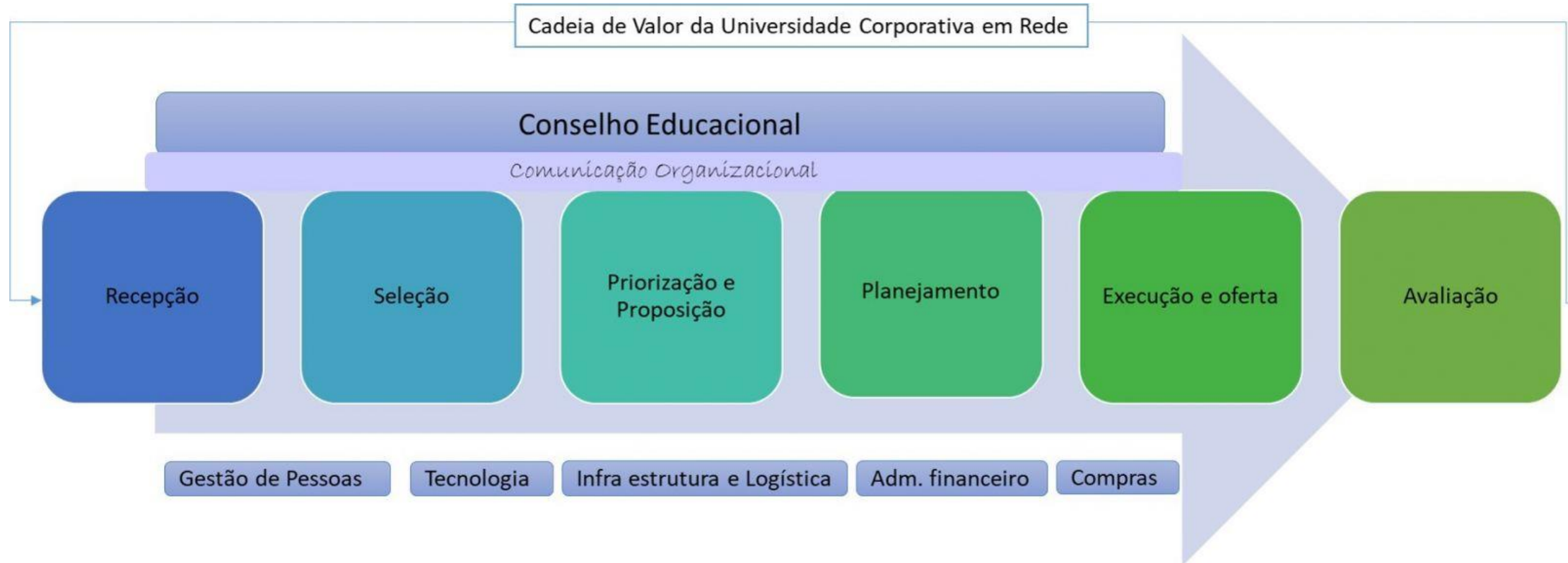

1. RECEPÇÃO (Análise)



- Período: 2016-2018
- Designação de GT
- Elaboração e aprovação do Perfil Profissiográfico PRF
- Elaboração e Aprovação do Edital do Concurso (requisitos de ingresso, conteúdo da prova escrita, avaliações – médica, psicológica e de aptidão física) – Edital 01/PRF, de 27.11.2018
- Contratação da Organizadora do Concurso
- Lacuna de competências para desempenho da atividade operacional inicial em unidade operacional da PRF

2. SELEÇÃO (Filtros)

- Período: Out/2018 a Jan/2019
- Designação de Comissão - Portaria N° 249/2018/ANPRF, de 05 de outubro de 2018;
- Pertinência Temática – entrega do valor esperado
- Alinhamento com os Objetivos Estratégicos da PRF – Plano Estratégico PRF 2013-2020



3. PRIORIZAÇÃO E PROPOSIÇÃO (GUTAI)

- Período: Jan/2019 a Fev/2019
- Gravidade, Urgência, Tendência, Abrangência, Impacto
- Desafios: Prazo de Execução do Curso/ Recursos Financeiros
- Fusão de Disciplinas/Exclusão de Disciplinas
- Abordagem por competências – MIT → multi, inter e transdisciplinaridade



GRADE CURRICULAR/CARGA HORÁRIA CFP/2019

| | | Disciplina | CFP 2019 | Presencial | EAD | Carga Horária | |
|---|-----|--|----------|------------|-----|---------------|--|
| | | | | 756 | 132 | 888 | |
| 1 | POT | Práticas de Oficinas Temáticas Vivenciais | 72 | 72 | - | 106 | |
| | FPP | Fiscalização de Produtos Perigosos | 10 | 10 | - | | |
| | FAM | Fiscalização Ambiental | 8 | 8 | - | | |
| | FPD | Fiscalização de Pesos, Dimensões | 8 | 8 | - | | |
| | FST | Fiscalização de Serviço de Transporte | 8 | 8 | - | | |
| 2 | TAB | Técnicas de Abordagem Policial | 54 | 54 | - | 420 | |
| | PLF | Policiamento e Fiscalização | 44 | 44 | - | | |
| | | Prática de Tiro | | | | | |
| | AMT | Armas Longas | 110 | 100 | 10 | | |
| | | Armas Curtas | | | | | |
| | CVP | Condução Veicular Policial | 54 | 44 | 10 | | |
| | TDP | Técnicas de Defesa Policial | 48 | 48 | - | | |
| | UDF | Uso Diferenciado da Força | 26 | 16 | 10 | | |
| | PBS | Princípios Básicos para a Saúde | 56 | 46 | 10 | | |
| | TIC | Tecnologia da Informação e Comunicação Policial | 16 | - | 16 | | |
| 3 | NOC | Noções de Organização e Controle | 12 | 6 | 6 | 220 | |
| | ACD | Acidentes e Levantamento de Local | 50 | 50 | - | | |
| | FTR | Fiscalização de Trânsito | 36 | 36 | - | | |
| | ALP | Aspectos Legais dos Procedimentos Policiais | 44 | 24 | 20 | | |
| | APS | Atendimento de Primeiros Socorros | 40 | 36 | 4 | | |
| | EFV | Enfrentamento às Fraudes Veiculares | 26 | 26 | - | | |
| 4 | EDA | Enfrentamento ao Tráfico de Drogas, Armas e Munições | 24 | 24 | - | 48 | |
| | DER | Direitos Humanos, Integridade e Relações Humanas | 40 | 22 | 18 | | |
| 5 | EDT | Educação e Segurança para o Trânsito | 8 | 8 | - | 76 | |
| | CDD | Corregedoria e Direito Disciplinar | 20 | 10 | 10 | | |
| | IPS | Inteligência Policial e Segurança Orgânica | 10 | 10 | - | | |
| | AAP | Aspectos da Administração Pública | 22 | 12 | 10 | | |
| | SEP | Sociedade, Estado, Polícia e História PRF | 12 | 8 | 4 | | |
| 6 | EIG | Estratégia Institucional e Governança | 12 | 8 | 4 | 18 | |
| | PTA | Palestras Temáticas Policial | 10 | 10 | - | | |
| | PDG | Palestras DG | 4 | 4 | - | | |
| | PAG | Palestras Assuntos Gerais | 2 | 2 | - | | |
| | ACC | Ações de Comunicação Social | 2 | 2 | - | | |

4. PLANEJAMENTO (Plano)

- Período: Fev/2019 a Ago/2019
- 500 alunos/1000 alunos
- Eixos de trabalho : Pedagógico, Normativo, Logística e Infraestrutura



EIXO PEDAGÓGICO

- Seleção dos Chefes de Disciplina (26 disciplinas)
- Seleção de Coordenadores Pedagógicos e Administrativos
- Elaboração do PPP
- Finalização e revisão do material didático
- Aprovação dos Planos de Disciplina
- Ampliação da estrutura: 1200 alunos
- Necessidade de Formação de novos instrutores - CFI

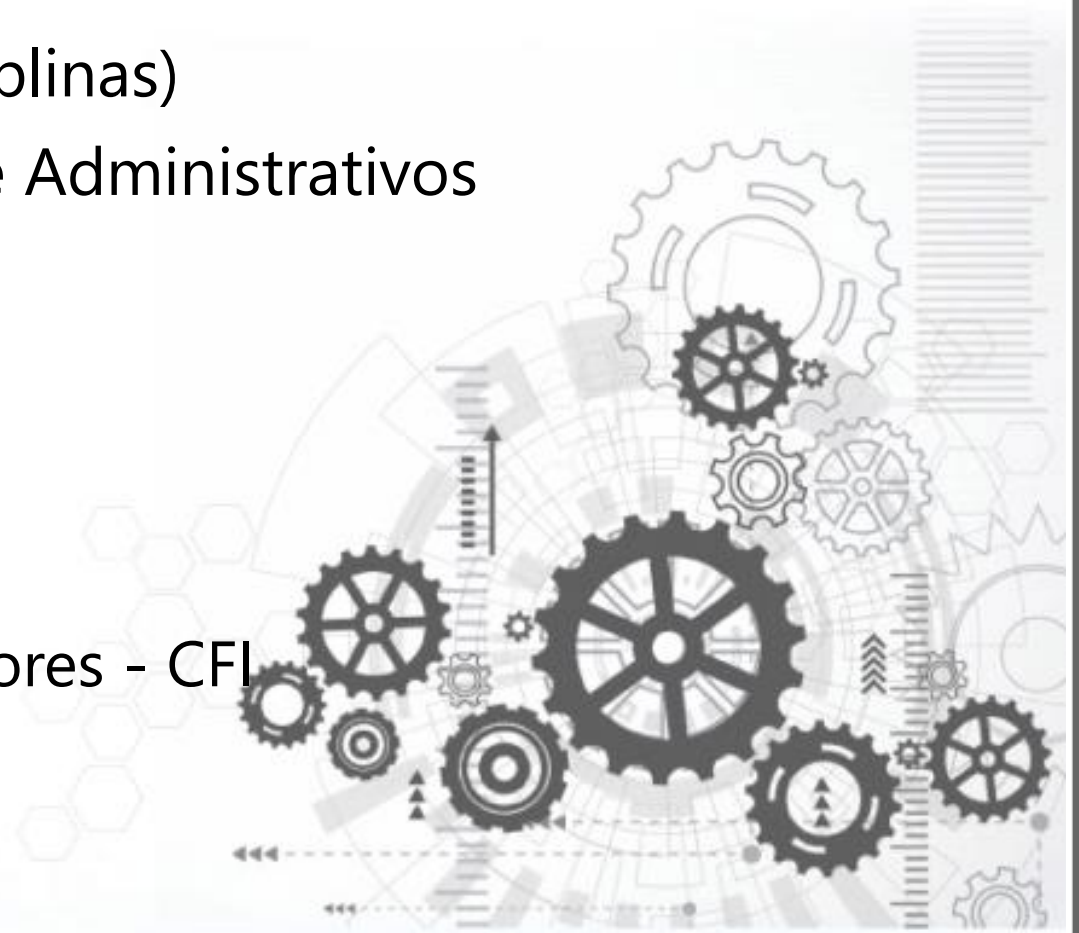

EIXO PEDAGÓGICO

- Seleção dos instrutores
- Atualização dos Instrutores/Coordenadores
- Revisão para alinhamento ao Plano Estratégico 2020-2028
- Aprovação dos Planos de Aula
- Reunião Final de Alinhamento



EIXO NORMATIVO

- Elaboração e Aprovação do Regulamento do Curso
- Elaboração e Aprovação das Avaliações Práticas



EIXO LOGÍSTICA E INFRAESTRUTURA

- Demandas de materiais e equipamentos
- Mapa de ocupação dos espaços físicos da UNIPRF
- Demandas de adaptação/ampliação de espaços
- Serviços: Comunicação Social, TI, Manutenção predial, APH, Prosserv, Segurança, Limpeza, Vigilância, Estrutura de gestão de documentos e controle de pagamentos (bolsas, GECC, etc)
- Segurança das Instruções



GOVERNANÇA CFP/2019

- Portaria N° 189/2019/DG, de 23 de agosto de 2019

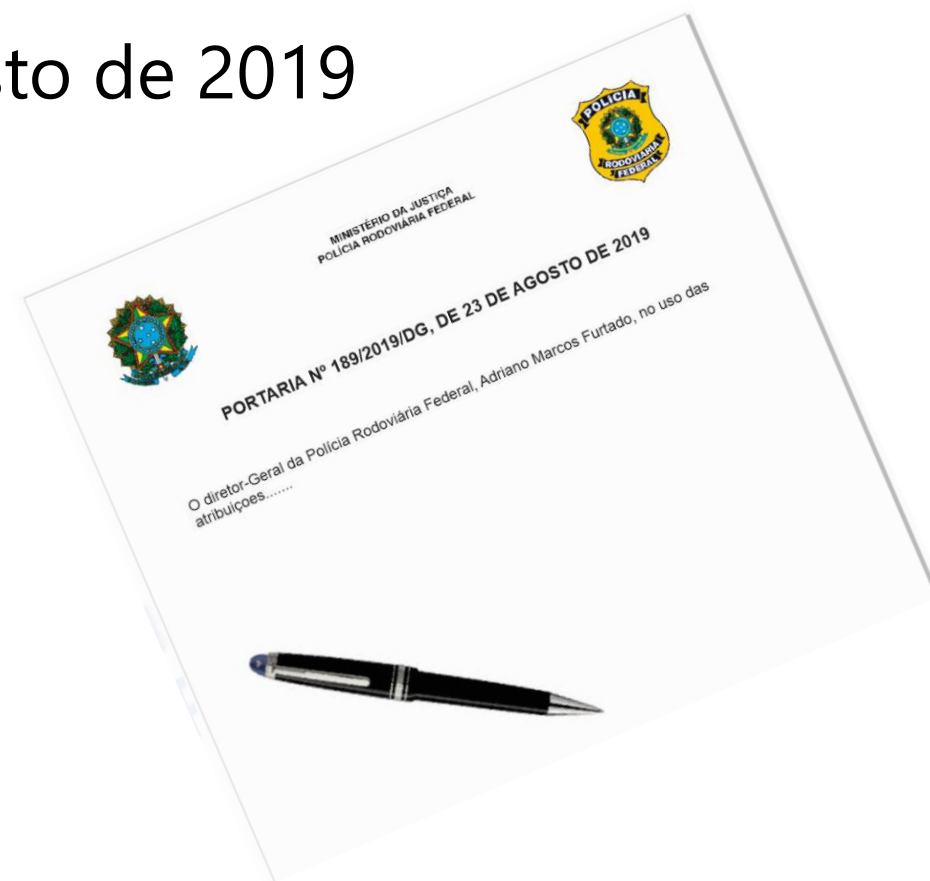

5. EXECUÇÃO



- Período: 04/set/2019 a 16/dez/2019
- Monitoramento e controle (qualidade dos resultados)
 1. Aulas/Atividades: execução (QTS), filmagem, avaliação pedagógica, materiais e equipamentos
 2. Instrutores/Coordenadores: frequência, alinhamento, postura e disciplina
 3. Alunos: cumprimento do regulamento do Curso
 4. Documentos e orçamento: monitoramento de prazos e encaminhamentos - SEI

6. AVALIAÇÃO



- Durante o CFP:
 1. Alunos: Teóricas (2) Práticas (6) – CVP, AMT,APS,TAB,ACD,TDP
 2. Instrutores : FAI
- Após o CFP – 2020

Verificação se as competências necessárias a atividade inicial do PRF foram atingidas.

6. CFP EM NÚMEROS



1165
ALUNOS



600
INSTRUTORES



26
DISCIPLINAS



888hs
CARGA HORÁRIA



32
TURMAS

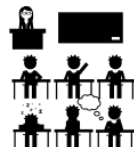

32
SALAS DE AULA



10906
PLANOS DE AULA



2018
FAIs



01
COMPLEXO DE TIRO



2025360
MUNIÇÕES UTILIZADAS



1746
DISPAROS/ALUNO



570
ARMAS UTILIZADAS

6. CFP EM NÚMEROS

 **01**
PISTA DE CVP

 **138**
VIATURAS

 **01**
GINÁSIO DE ESPORTES

 **04**
DOJÔS

 **15**
TENDAS INSTRUÇÕES

 **01**
GINÁSIO DE ESPORTES

 **38**
ETILÔMETROS

 **340**
ARMAS DE CHOQUE

7. VÍDEO

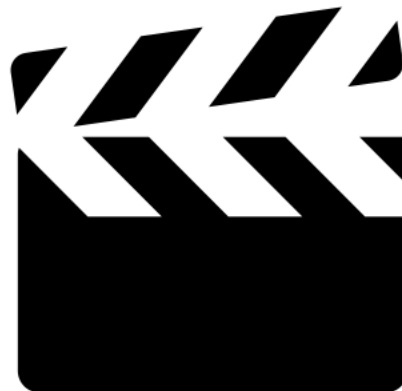



15ª Conferência Internacional de Gestão do Conhecimento
2º Seminário Internacional de Universidades Corporativas e Escolas de Governo

Muito obrigada!

miriane.menegaz@prf.gov.br

ICKM suceg 2019

ORGANIZADO POR



engin



IGTI



EGGC



PATROCINADORES E APOIADORES

